

# 국민건강보험 일산병원 News

2015. 03

March | Vol. 68



발행인 강중구 편집인 최원영 발행일 2015년 3월 15일 발행처 국민건강보험 일산병원 주소 경기도 고양시 일산동구 일산로 100 Tel 031-900-0114 홈페이지 www.nhimc.or.kr  
편집위원 정은지, 정복희, 김영현, 김선애, 진인선, 김철민, 김대현, 이상윤, 마미영, 이동화, 이수정, 김현만, 현경자, 이종호, 오수진 대외협력팀 031-900-3329 E-mail News@nhimc.or.kr 진료예약 1577-0013

## 개원 15주년 기념식 개최

경쟁력 있는 공공병원으로서 변화와 혁신 통한 지속적 성장 다짐



우리 병원은 3월 3일 개원 15주년을 맞아 기념식을 개최하고, 끊임없는 변화와 혁신을 통해 경쟁력을 갖춘 공공병원으로서 지속적인 성장을 다짐했다. 국민건강보험공단 성상철 이사장, 대한병원협회 박상근 회장, 연세대학교 세브란스 의료원 정남식 의료원장, 전 흥원표 병원장 등 내외귀빈과 전 직원이 참석한 가운데 열린 이번 기념식에서 김광문 전 병원장은 지난 15년간 병원의 역사와 성과를 소개하며 임직원들에게 새로운 발전방향을 제시했다.

특히 우리 병원은 개원 후 열악한 경영 환경 속에서도 국내 유일의 보험자병원이라는 긍지와 책임감 하나로 건강보험제도 발전과 국민보건향상을 위해 노력을 지속해 왔으며, 그 결과 지난해에는 공공병원평가에서 최우수 등급을 획득하고 진료 적정성평가에서는 전국 11위 수준을 유지하며 연간 110만 여 명의 환자를 진료하는 병원으로 꾸준히 성장세를 이어왔다고 강조했다. 또한 각종 정책 기초자료를 제공하고, 정부의 주요 정책시범사업을 선도적으로 수행하는 등 보험자 병원의 역할 수행과 더불어 개원 이후 일일 외래환자 최대 4,000명을 돌파하는 진료실적을 이뤄냈다는 점을 주요 성과로 꼽으며, 공공성과 수익성이 조화를 이룬 건실한 공공병원의 모델로 자리매김 하고 있다는 것에 의미를 부여했다.

최근 급격한 의료 환경의 변화 등 어려워지는 대내·외 경영 여건 속에서 '변화'와 '혁신'을 강조하며 지금까지 보여준 잠재능력을 바탕으로 의료서비스 경쟁력 확보와 적극적인 정부정

책 수행 등 끊임없는 쇄신을 통해 보험자 병원으로서의 지속적인 성장을 견인해 나갈 것을 당부했다.

이를 위해 우리 병원은 의료현장과 밀착된 연구수행 등을 통하여 지속가능한 건강보험제도 발전을 견인하고, 진료 전문성 및 신뢰성 확보 유지를 통하여 의료서비스 경쟁력을 높이며 공익적 사업 확대를 통하여 공공병원의 역할을 강화해 보험자 병원의 가치를 지속적으로 높여 나간다는 계획이다.

### Photo News



### 제4~5대 김광문 병원장 퇴임, 석별의 정 나눴다

3월 5일 제4~5대 김광문 병원장의 퇴임식이 진행되어 전 직원 및 가족 친지들이 모인 가운데 아쉬움과 축하의 마음으로 석별의 정을 나눴다. 이날 행사에서는 지난 6년 간 병원장을 역임한 김광문 전 병원장에 대한 공로패 및 기념품 증정, 그간의 발자취를 담은 영상 시청 등 뜻깊은 자리가 마련되었다.

### 그래픽 in 건강

#### 생활속 건강관리로 협심증 예방

2013년 협심증 진료환자 55만 7천명  
인구 10만 명당 진료환자 1,116명

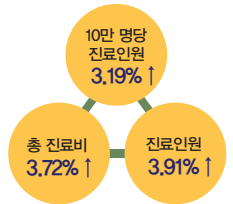

#### ◆ '13년 연령대별 진료인원 구성비

50대	122,182명(22%)
60대	166,423명(30%)
70대 이상	161,954명(29%)
80대 이상	52,019명(9%)

### 동맥경화 예방으로 관리

대부분의 협심증은 동맥경화에 의한 관상동맥 협착으로, 일종의 노화 현상이다. 평균 수명이 지속적으로 증가함에 따라 협심증 환자가 증가한다고 할 수 있다. 협심증을 예방하려면 동맥경화를 악화시킬 수 있는 고혈압, 당뇨, 고지혈증, 비만, 운동부족, 대사성 증후군, 스트레스 등에 대한 적극적인 관리가 필요하며, 평소 지속적인 유산소 운동 및 적절한 식습관을 유지하는 것이 중요하다. 심장내과 전동운 교수

### Contents

- 01 이달의 Hot Issue
- 02 개원 15주년 기념
- 03 기념사 및 축사
- 04 일산병원의 발자취
- 05 한 눈에 보는 일산병원
- 06 콜라주 '아름다운 동행'
- 07 Hi people
- 08 포상사 소개
- 09 Doctors in 일산병원
- 10 News
- 11 News
- 12 우리 병원 정보 알리미

## 개원 15주년 기념 다채로운 행사 마련

### 역사가 담긴 사진전시회 열어



2월 25일부터 3월 31일까지 1층 중앙 로비에서 개원 15주년 기념 사진전시회가 열렸다. 이번 전

시회는 '국민과 함께 성장해온 우리 병원의 역사와 주요 성과'를 대내외에 널리 알리기 위해 마련된 것으로, 환자와 방문객들은 사진 작품들을 관람하며 우리 병원과 더욱 가까워지는 시간을 가졌다.

사진전을 관람하던 한 환자는 "환자의 생명을 살리기 위해 그간 노력해온 의료진들의 모습이 아름답다"며 "앞으로도 일산병원이 많은 사람들의 건강과 행복을 위해 노력해줬으면 좋겠다"는 소감을 밝혔다.

### 기자초청 간담회 마련



개원 15주년을 맞아 2월 27일, 3월 2일 각각 전문지 및 일간지·방송 기자 초청 간담회가 열렸다. 우리 병원 주요 관계자를 비롯하여 주요 매체 기자들이 참석한 이번 간담회에서는 그 동안 경영 성과에 대한 소개와 더불어 의료현장과 밀착된 연구수행 및 공익적 사업 확대를 통한 공공병원의 역할 강화에 대한 포부를 밝혔으며, 건강보험 모델병원으로서 적정진료를 통한 안정적 운영을 다짐하였다.

### 지역주민 위한 공개 건강강좌 개최

2월 27일 '폐암'을 주제로 한 건강강좌에 이어, 3월 5일과 13일에 각각 '대장암'과 '통증·암재활'을 주제로 공개 건강강좌를 개최했다. 개원 15주년을 기념하여 보다 많은 사람들의 건강관리를 위한 유익한 의학정보를 제공하기 위해 기존 한 달에 1회씩 마련했던 건강강좌의 횟수를

3회로 늘려 제공했다.

특히 암 발생률과 사망률이 점차 늘고 있는 폐암과 대장암을 주제로 해 환자 및 주민들의 큰 호응을 얻었으며, 이와 관련하여 암 재발에 관한 내용도 함께 마련되어 암환자 및 보호자에게 실질적인 도움을 주었다.

## 제4~5대 김광문 병원장 퇴임식 열려



3월 5일 전 직원이 참석한 가운데 제 4~5대 김광문 병원장의 퇴임식이 거행되었다. 특히 퇴임식에는 김광문 전 병원장의 가족들이 참석하여 자리를 빛냈으며, 약력소개, 공로패 및 기념품 증정 등의 시간을 가졌다. 또한 직원들이 직접 제작한 그간



의 발자취를 담은 영상을 함께 시청하고, 직원들과 악수를 나누며 석별을 정을 나누었다.

김광문 전 병원장은 퇴임사를 통해 "마음만은 언제나 일산병원 직원들과 함께 할 것이고, 일산병원의 무궁한 발전을 항상 기원하겠다"며 "앞으로

도 지속적인 변화와 혁신으로 직원 모두가 한마음이 되어 정진하길 바란다"고 전했다.

특히 "일산병원의 직원들에게는 어려울 때일수록 단합하는 마음과 시련을 극복하는 특별한 잠재 능력이 내재돼 있다고 생각한다"며 격려의 메시지를 남겼다.

김광문 전 병원장은 지난 2009년부터 6년간 우리 병원 제 4~5대 병원장을 역임하고, ▲열린 경영 추구 ▲연구소 설립, 정책지원 내실화를 통한 보험자병원 역할 강화 ▲진료환경 개선 및 환자안전과 의료서비스 경쟁력 높여 연간 110만 여명 환자 진료 ▲정책포럼, 간담회 개최, 언론 홍보 등을 통한 병원 위상 제고 ▲의료시설 확충 등을 성공적으로 이끌었다.



우리 딸과 동갑내기인 일산병원이 앞으로도 건강하게 성장하기를 기원합니다. **노동조합 백영범**  
일산병원이라는 이름으로 묵묵히 15년을 지탱해준 그대여 고마워요~ **후생복지팀 김혜란**

나의 30대를 당신과 함께 보냈네요.  
일산병원 축하해요. **영상의학과 김철민**  
한국을 넘어 세계로! 일산병원 15주년.  
진심으로 축하합니다! **진단검사의학과 안효준 수석기사**

축사

일산병원의 희망찬 미래에 '힘찬 박수'를!



일산병원은 지난 15년간 각고의 노력을 통해 연간 110만여 명이 찾는 병원으로 양적·질적 성장을 하였습니다. 보험자병원으로서 임상을 기반으로 한 각종 정책지원 자료를 생산하여 제공하였고 건강보험의 주요 정책 사업들을 선도적으로 수행해 왔습니다. 非대학병원이자 공공병원으로서는 보기 드물게 '신뢰와 사랑'을 받는 병원으로 성장·발전해 왔다고 할 수 있겠습니다.

보험자병원인 일산병원의 기능과 역할은 아무리 강조해도 지나치지 않습니다. 일산병원에서 생산된 각종 진료자료는 8만여 의료기관에 영향을 미치는 정책의 기초가 되고, 여러분의 의료행위 하나하나가 국가 보건의료서비스의 표준이 될 수 있기 때문입니다.

공단 가족 모두는 일산병원이 보험자병원의 제 역할에 충실할 수 있도록 든든한 지원자가 될 것을 약속드리며, 일산병원이 소신 있게 진료와 업무에 임할 수 있도록 제반 여건과 환경을 조성해 나아가도록 노력하겠습니다. 모쪼록, 일산병원 모든 직원이 건강보험제도 발전과 국가보건의료정책에 큰 밑거름이 된다는 데 무한한 자부심과 책임감을 가져주시기 바라며, 다시 한 번 개원 15주년을 맞이한 일산병원의 희망찬 미래에 힘찬 박수를 보내 드립니다. 감사합니다.

성상철 국민건강보험공단 이사장

축사

국민의 신뢰와 사랑을 쌓아온 일산병원



국내 유일의 보험자 직영병원으로서 일산병원은 가입자의 의료이용편의를 도모하고 지역사회 의료 수요를 충족시켜왔습니다. 또, 신포괄지불제도 시범사업 및 완화의료, 포괄간호서비스 등 정부의 주요 의료정책 시범사업을 선도적으로 수행해왔습니다. 특히 지난해 재정 흑자 1억을 달성하는 등 15년간 공공의료 활성화와 공익적 역할 충실히 수행했습니다.

일산병원은 국민의 신뢰와 사랑을 쌓아온 병원입니다. 그리고 연세의료원과 함께 발전해온 병원이라고 생각합니다. 개원 해인 1999년부터 상호지원협약 체결을 통해 공동발전을 위해 노력해 왔으며 이후 모자병원으로서 긴밀한 관계를 맺고 매년 인턴 및 전공의 등 인력 파견과 공동 연구를 위해 최선을 다해 왔습니다.

이러한 시기에 일산병원은 새로운 의료서비스와 병원운영 모델이 만들어가는 선도 병원의 큰 역할을 갖고 있다고 생각합니다. 모쪼록 보건의료 정책과 의료현장이 혼합되어 있는 일산병원에서 국민과 병원계 모두에 도움이 되는 모델을 제시 해주시기를 기대합니다. 감사합니다.

정남식 연세대학교 의무부총장 겸 의료원장

기념사

우리의 굳은 의지와 실천이 곧 일산병원의 미래



오늘은 우리 병원이 "국민보건 향상과 건강보험제도 발전에 기여하기 위해" 큰 뜻을 품고, 첫 발을 내디딘 지 15주년이 되는 매우 뜻 깊은 날입니다. 그동안 어려운 여건 속에서도 병원발전을 위해 노력해 주신 직원 여러분들의 노고에 격려와 깊은 감사의 말씀을 드립니다.

우리 병원은 양질의 의료서비스 제공과 건강보험제도의 건전한 발전을 지원하기 위해 태어난 병원입니다. 개원 이후 열악한 경영환경 속에서도 "국내 유일의 보험자병원"이라는 긍지와 책임감 하나로, 지난 15년의 역사를 써내려 왔습니다. 개원 당시부터 국내에서 유일하게 4인 기준 일반 병실을 운영하여 환자중심의 획기적인 병상운영 모델을 제시해왔고 또한 보험자병원의 역량을 더욱 강화하기 위해 연구소를 설립하여 보다 내실 있는 정책지원 기반을 마련하고 연간 80여 건에 달하는 건강보험자료를 복지부, 공단 등에 제공하고 있으며 정부의 주요 정책 시범사업을 선도적으로 수행하여 명실상부한 건강보험 정책병원으로서의 기반을 확고히 마련하였습니다. 뿐만 아니라, 의료의 질 향상 기반을 구축하고 연간 110만 명에 달하는 환자를 진료하고 있습니다. 특히, 지난해에는 공공병원 평가에서 '최우수 등급'을 획득하고, 진료 적정성평가에서도 전국 11위 수준으로 평가를 받았으며, 또한 2년 만에 재정 흑자를 달성하기도 하였습니다.

최근, 급격한 의료환경의 변화로 모든 병원들이 경영에 큰 어려움을 겪고 있습니다. 우리는 이러한 시대적 흐름을 냉철히 직시하고, 분명한 비전과 뚜렷한 목표를 가지고 '변화와 혁신'을 통해 이 어려움을 헤쳐 나아가야 할 것입니다. 저는 지난 6년간 병원장으로 일하면서 '변화와 혁신'의 노력들을 해왔고, 이러한 '변화와 혁신'은 앞으로도 지속해야 합니다.

그러기 위해서는 첫째, 민간 위주의 우리나라 의료체계 아래에서 보험자병원의 그 기능과 역할을 다하자면, 민간병원보다 우수한 의료서비스의 경쟁력을 갖추어야 합니다. 둘째, 의료현장에서 일어나는 각종 불합리한 의료서비스와 의료비의 낭비요인을 찾아내고, 이를 양질의 의료서비스로 제공하도록 연구하고 정책으로 건의하는 역할을 보다 적극적으로 수행하여 건강보험 제도 뿐만 아니라 우리나라 보건의료제도 발전에 기여해야 합니다. 셋째, 현실에 안주하지 말고, 끊임없는 쇄신을 통해 지속적인 성장을 견인해 나아가야 합니다.

우리 병원은 대학병원이 아니면서 공공병원이라는 쉽지 않은 여건에 놓여 있지만, 결코 상급종합병원에 뒤지지 않는 진료수준을 갖추고 있으며 또한 잠재 성장 능력도 매우 풍부한 병원이라고 생각합니다. 이제, 우리의 굳은 의지와 실천만이 우리 병원의 미래를 만들고 발전시켜 갈 수 있다는 것을 가슴에 깊이 새기고 다시 한 번 마음을 가다듬어 우리 모두 힘차게 도약합시다. 감사합니다.

김광문 국민건강보험 일산병원 제4~5대 병원장

※ 지면상의 이유로 원문의 내용이 축약·편집되었습니다.

국민건강 100세 시대 일산병원이 선도합니다! 일산병원이 함께합니다!  
국민건강 100세 시대의 동반자 일산병원~ **특수사업팀 임광대 팀장**  
15세 일산병원 사춘기를 맞이했네요.  
건강하고 씩씩하게 성장해주길 바라오~ **외래간호팀 김선애 수간호사**

일산병원 축하해! 우리 30주년도 건강하게 맞이하자! **영상의학과 최장원**  
어엿한 열다섯의 청년이 된 일산병원, 이제 시작이다!  
꿈꾸는 성인으로의 힘찬 도약이 아름다운 일산병원! **적정진료지원팀 노이나**  
우리의 노력들이 모여 꿈이 되어갑니다. 화이팅! **특수간호팀 최유미**

# 국민과 함께 만드는 일산병원의 발자취

## 2000~'03

- 2000. 3. 3 개원식
- 2000. 7. 병원 명칭 변경 '국민건강보험공단 일산병원'
- 2001. 7. PACS 시스템 구축
- 2001. 8. D/W(데이터웨어하우스) 구축
- 2001. 10. 장기이식등록기관 지정
- 2002. 6. 대민지원사업 T/F 팀 발족
- 2002. 8.~11. 경영진단 실시(미래병원경영컨설팅)

## 2004~'06

- 2004. 8. '뇌혈관센터' 개소, '인공관절센터' 개소
- 2004. 9. 원가분석시스템 2단계 2차개발 완료 (행위별, 상병별)
- 2004. 11. 류마티스내과 신설
- 2005. 10. 18 ~10. 25 파키스탄 지진 피해지역 의료봉사
- 2005. 12. '당뇨병센터' 개소
- 2005. 12. 29 제3대 병원장 취임(홍원표 원장 유임)
- 2006. 6. 1 '뇌졸중 전문치료실(Stroke unit)' 설치
- 2006. 7. 1 '의학연구소' 개소
- 2006. 12. 1 제11회 소비자의 날 대통령 표창 수상
- 2006. 12. 27 한국국제보건의료재단(KIFHAD) 협약체결

## 2007~'09

- 2007. 5. 14 64채널 MD CT 가동
- 2007. 5. 30 한국보건사회연구원 연구·교류 협약체결
- 2007. 6. 25 EHR(평생전자건강기록)연구개발 협력 협약체결
- 2007. 8. 30 북한지원 공헌 복지부장관 표창 수상 (한국국제보건의료재단)
- 2008. 12. 7 '고위험 5대 수술 잘하는 병원 29곳'에 선정(심평원)
- 2009. 3. 6 제4대 병원장 취임(김광문 원장)
- 2009. 4. 20 '신포괄지불제도 시범사업' 시행
- 2009. 5. 21 '최우수 지역응급의료센터' 선정(복지부)
- 2009. 11. 13 '2009년 급성기 뇌졸중 적정성평가 1등급 병원' 선정(심평원)
- 2009. 12. 28 '완화의료 건강보험수가 시범사업' 시행

## 2010~'11

- 2010. 3. 10 국가대표 의료기술 5개 분야 선정 (보건산업진흥원)
- 2010. 6. 29 연구소 및 일반검진센터 카프병원 이전 개소식
- 2010. 7. 22 치매예방센터 개소식
- 2010. 12. 2 인공관절수술 5,000례 달성
- 2011. 2. 9 의료기관인증 획득 (유효기간: 2011. 2. 9~2015. 2. 8)
- 2011. 3. 3 일본 사회보험중앙종합병원과 교류협력에 관한 MOU체결

## 2012~'13

- 2012. 2. 1 '통합 서비스 창구' 운영
- 2012. 3. 6 제5대 병원장 취임(김광문 원장 유임)
- 2012. 6. 25 다빈도 3대암 수술 1등급 병원 선정 (건강보험심사평가원)
- 2012. 8. 31 국제진료센터(International Health Care Center) 개소
- 2013. 1. 급성기 뇌졸중, 제왕절개분만 적정성 평가 1등급 획득(건강보험심사평가원)
- 2013. 5. 29 보호자 없는 병원 시범기관 지정 (사업기간 2013. 7. 1~12. 31)

## 2014~'15

- 2014. 1. 의료 적정성 평가 8개 분야 1등급 획득 (건강보험심사평가원)
- 2014. 6. 급성기 뇌졸중 적정성평가 1등급 획득 (건강보험심사평가원)
- 2014. 10. 싱가포르 탄톡생 병원과 교류협력 MOU체결
- 2014. 10. 공공보건의료 최우수 기관 선정
- 2014. 11. 고양시 정신건강 증진센터 위탁운영기관 선정
- 2014. 12. 대장암, 유방암, 폐암 적정성 평가 1등급 획득 (건강보험심사평가원)
- 2015. 2. 9 2주기 의료기관 인증획득 (유효기간: 2015. 2. 9~2019. 2. 8)
- 2015. 3. 1 포괄간호서비스 건강보험 시범사업 운영
- 2015. 3. 3 개원 15주년 기념식



사랑하는 우리들의 일산병원. 항상 더 나은 모습으로  
갓춰가길 고대하고 또 고대합니다. **경영평가팀 김서만 팀장**  
無에서 有를 창조한 우리의 힘,  
이제는 명품병원으로~ **경영전략팀 류시범 팀장**

15년 동안 일산병원 고생했어요. 더불어 직원들도  
항상 행복했으면 좋겠습니다. **경영정보팀 신동호**  
후세에 물려줄 수 있는 일산병원을 만들어 갑시다.  
**고객지원센터 여재필**

# 한 눈에 보는 일산병원의 '성장'과 '발전'

## 진료 적정성 평가 1등급 획득

건강보험심사평가원 진료 적정성 평가  
총 14개 부문 중 12개 부문이 1등급 획득

의료기관(상급종합병원 제외) 중  
**2위(2014기준)**



## 정부 시범사업에 앞장서는 모델병원

건강보험 모델병원으로서 정부 시범사업 적극 수행,  
건강보험 정책개발 지원, 적정의료서비스 제공



## 공익사업 확대 운영

공공의료 중심병원으로서 수익성이 낮아  
민간 의료기관에서 기피하는 공익적 사업을 확대 운영

**'저소득층 대상 재활지원사업',  
'전문적 치매 진료로 국가 치매정책에 기여'**

## 전국 15위권 병원으로 성장

2001년 환자수 75만 명  
2014년 환자수 110만 명

**46% 증가**  
전국 15위권 병원으로 성장!



# 1

## 최고의 의료 서비스 제공

특화된 전문센터와 클리닉,  
최첨단 의료장비,  
우수한 의료 인력으로  
최고의 의료 서비스 제공



## 환자중심의 표준 병상운영모델 제시

국내 최초, 국내 유일의  
4인기준 일반 병실 운영

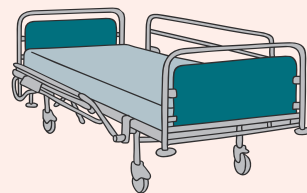

일산병원에 15번째 생일을 진심으로 축하해♥ **병동간호팀 정후주**  
아픈 자의 마음을 위로해 주는 따뜻한 병원 되길^^ **특수간호팀 염의원**  
장하다!! 우리 병원 일산병원^^ **집중치료실 이세희**  
같이 지낸 15년! 우리는 영원한 동행이다. **외래간호팀 이종숙**

갓난쟁이 큰딸이 벌써 고1, 우리 가족 품어준  
일산병원 고맙고 사랑해. **영상의학과 박광주**  
국민의 친구 일산병원, 15번째 생일 축하해!  
국민과 함께 행복하고 건강하길 **고객지원센터 김영남 파트장**

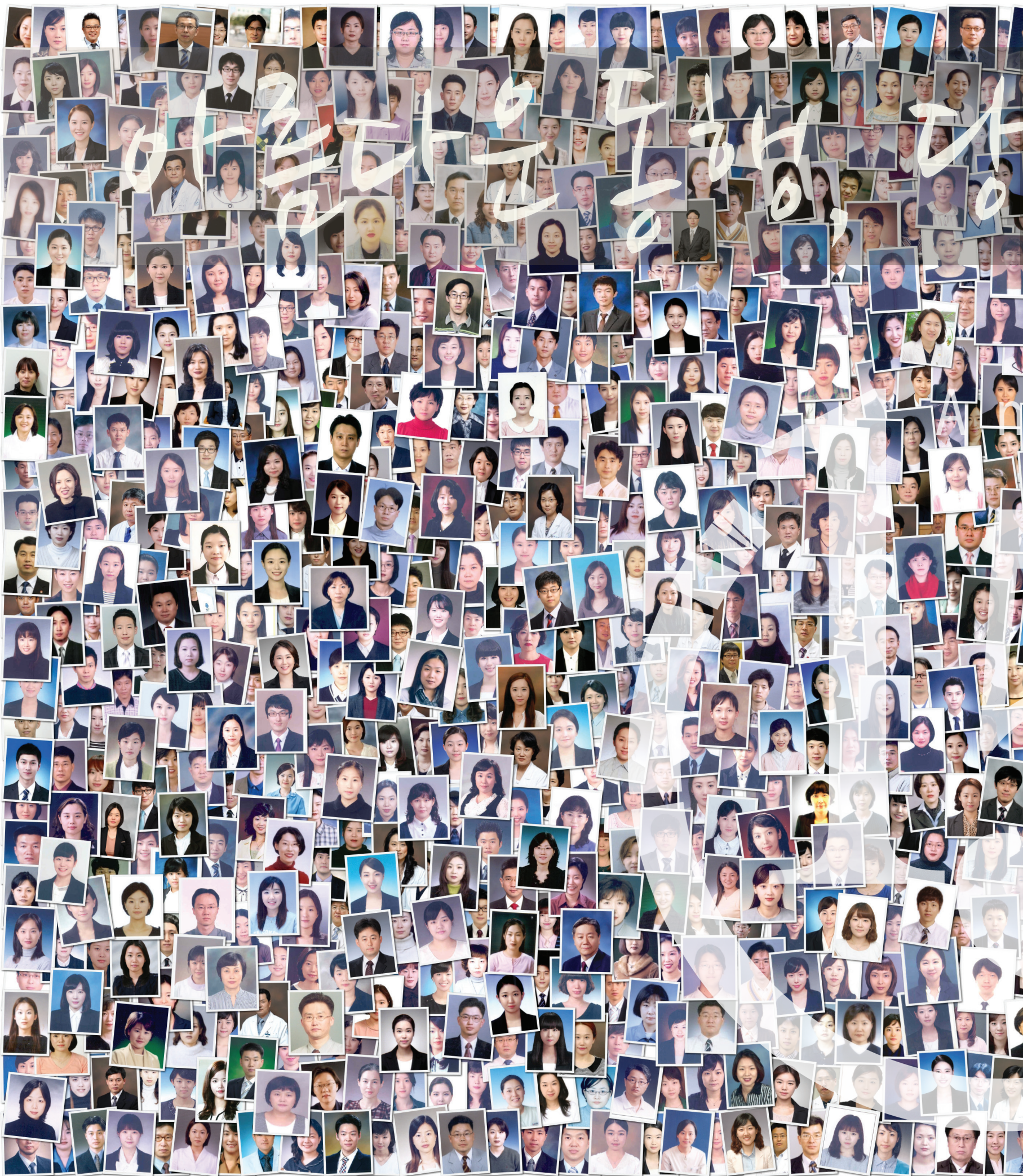

한국에서 제일가는 병원으로 15년,  
 세계에서 제일가는 병원이어라. **외래간호팀 김성미**  
 언제나 환자를 1순위로 하는 친절함 병원,  
 아름답습니다. **외래간호팀 정은지**

년 15주년! 난 10주년! 감사하고 축하해~ **집중치료실 박은정**  
 내 청춘과 함께한 일산병원~ 흥해라 **병동간호팀 임수정**  
 나의 첫 직장, 일산병원 15주년 축하해. 오랫동안 함께해요.  
**병동간호팀 이지숙**

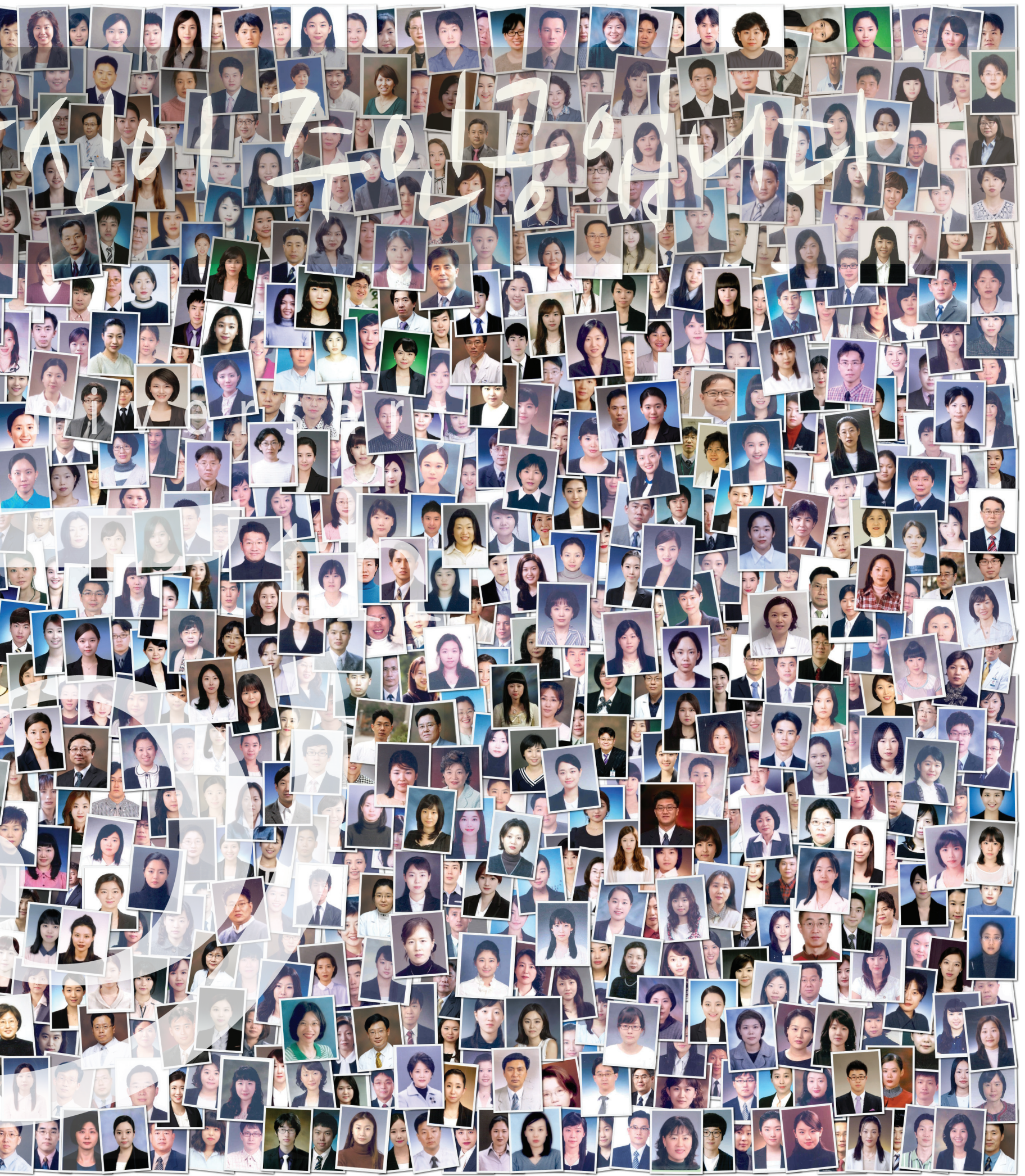

전 직원의 노력 뿐 아니라 국민의 신뢰와 사랑으로 성장한  
 일산병원의 개원 15주년을 축하합니다. **병동간호팀 박광선**  
 나의 일터, 나의 보금자리를 만들어준 고마운 일산병원!  
 15주년 축하해요! 고마워요! **병동간호팀 손지연**

국민건강을 위해 달려온 15년~  
 다음 15년도 우리가 만들어 가요 **건강증진팀 이부안 파트장**  
 Fifteenth! 빛나는 미래를 보여주리라 기대하며,  
 일산병원을 응원합니다! **영양팀 장혜미**

Hi people

마음만은 아직 풋풋한 루키? 나의 '첫 직장' 일산병원



왼쪽부터 적정진료지원팀 김현진, 진단검사의학과 김보희, 병동간호팀(야병동) 이지연

개원 초 우리 병원을 첫 직장으로 삼아 열정을 쏟았던 신규직원이 어느새 15년 차 베타랑 선배직원이 되었다. 이제는 풋풋함 보다 노련한 업무능력이 돋보이고 후배 좀 잡을(?) 줄 아는 여유가 인상적이다. 그들이 생각하는 우리 병원은 어떤 모습일까?

**김현진(적정진료지원팀)** 20대부터 근무를 시작했는데, 사실 청춘을 우리 병원에서 보냈다고 해도 과언은 아니네요. 어느새 개원 15주년을 맞았는데, 전 직원이 힘을 합쳐 노력을 이어온 결과, 우리 병원의 이름이 전국에 알려지고 브랜드 가치도 커진 것 같아 매우 뿌듯합니다. 특히 2010년과 2014년에 의료기관 인증평가에 도전하면서 높은 수준의 의료의 질을 입증한 것이 기억에 남아요. 의

료기관 인증평가는 전 직원이 모두 뚝뚝 뭉쳐 최선을 다해 준비했고, 직원들의 조직력이 더욱 높아졌다는 것도 몸소 체험했어요.

앞으로도 우리 병원이 계속해서 발전을 거듭하는 '진료 받고 싶은 병원'으로 성장해 나갔으면 좋겠어요. 그리고 국민과 함께, 직원과 함께 발전해나가는 병원이 되기를 바랍니다. 저 또한 그 자리에 머물러 있기 보다는 항상 '업그레이드'되는 선배이고 싶어요.

**김보희(진단검사의학과)** 처음 우리 병원을 만나고 깔끔한 건물과 4인 위주로 구성된 병동을 보며 깊은 인상을 받았어요. 입사 후 연애와 결혼을 하고, 아이를 낳는 시간 동안 어느새 선배직원이 되었네요. 그 동안 우리 병원에서 많은 경험과 실력을 쌓고, 성장할 수 있었던 것 같

아 보람을 느껴요.

이제는 선배로서 후배들을 많이 챙겨주고 싶어요. 진단검사의학과는 인원 변동이 적어서 오랜 시간 신입의 마음가짐을 갖고 막내로 지내왔는데, 이제는 경험 많은 선배로서 후배들이 보고 배울 수 있는 선배가 되고 싶습니다. 무엇보다 출근하고 싶은 직장을 만들고 싶어요. 업무에 스트레스 받고 슬럼프를 겪는 건 당연한 일이지만 그래도 유쾌한 선배들과 일한다면 후배들이 행복감을 느끼지 않을까요? 우리 병원의 성장 동력은 '직원'이라고 생각해요. 앞으로도 직원뿐 아니라 직원의 가족이 모두 행복할 수 있는 병원이 되었으면 좋겠어요.

**이지연(병동간호팀)** 아직도 처음 우리 병원을 방문했던 기억이 생생한데, 어느새 개원 15주년을 맞았네요. 그동안 수많은 일들이 있었지만 전 간호사로서 2011년 'EMR 시스템'이 도입된 것이 가장 기억에 남아요. 환자 정보를 컴퓨터에 의한 데이터로 관리하게 되면서 업무의 효율성이 대폭 증진되었죠. 앞으로 후배들에게는 엄격하지만 믿음직한 선배가 되고 싶어요. 특히 간호사는 사람의 생명을 다루기 때문에 항상 심사숙고해야 하죠. 그래서 선배로서 따뜻하게 보살펴 주는 것도 중요하지만, 기본과 원리원칙을 탄탄히 갖출 수 있도록 엄하게 가르치는 것도 또한 필요하다고 생각합니다. 나중에 제 후배가 선배가 되었을 때 새로운 후배들을 잘 지도할 수 있도록 가르쳐 주고 싶어요. 자신의 업무에 대한 전문성과 기분을 갖춘 직원들이 모여 환자와 보호자들이 신뢰할 수 있는 병원을 함께 만들어갔으면 좋겠습니다.

한걸 같이 걸어온 길, 내 인생 같은 '일산병원'

공공병원 발전의 선두주자가 되기를

조용근 관리부장



조용근 관리부장은 개원 전 병원건립부 기획팀장으로 부임하여 병원 운영방안 구축에 힘쓰는 등 병원 개원부터 지금까지 우리 병원의 발전에 이바지해온 인물이다. "일산병원을 국내·외 모든 곳에서 알아주는 공공병원으로 만들어가고 싶었다"고 말하는 조용근 부장은 "전공의를 확보하고, 대학병원과의 연계체계를 구축해 병원 기본운영방향을 구축하고 설계했다"고 개원 당시를 회상했다. 개원 과정에서 많은 어려움을 겪으며 우리 병원의 기반을 구축하는 데 일조한 그는 어느덧 퇴임을 눈앞에 두고 있어 이번 개원 15주년이 매우 뜻깊다. 조용근 관리부장은 "그 동안 일산병원은 공공병원이라는 우려와 한계를 극복하고, 지역 병원들과의 경쟁에서 우위를 점하면서 환자가 당초 계획보다 2배 가까이 성장하였고, 각종 정책 시범사업을 통해 공공병원 존재의 필요성을 인식시켰다"며 "앞으로도 건강보험 모델병원으로서 의료의 질을 높이면서 건강보험제도에 기여하는 병원, 임상기반 연구를 통해 새로운 진료체계를 개발하는 병원으로 성장해나갔으면 한다"고 전했다.

우리 병원의 화합을 기원하며

건강증진팀 이종석 팀장



개원 초부터 장장 15년 동안 우리 병원의 발전을 위해 달려 온 이종석 팀장은 당시 우리 병원의 전반적인 운영과 연계된 원무업무의 초기 정착에 이바지했고, 통합의료정보시스템 재구축 당시 포괄적인 업무를 담당하는 등 병원 발전의 디딤돌이 되어왔다. 이종석 팀장은 "개원 초 많은 갈등을 겪었지만, 공공병원의 공익적 부분과 민간기관의 효율성을 조화롭게 추구한 결과 현재 높은 수준의 의료서비스를 제공할 수 있게 된 것 같다"며 "공공병원으로서의 핵심가치가 심화되어 전국에서 신뢰받는 기관으로 발돋움했으면 한다"는 소감을 전했다. 또한 "조직 구성원 간 따뜻한 배려가 숨 쉬는 직장을 만들어가는 것도 중요하다"며 "일산병원 직원 모두가 한마음 한 뜻으로 화합하며 발전해나갔으면 좋겠다"고 말했다.



일산병원은 15살! 우리 모두의 큰 꿈을 실현하는 멋진 청소년기가 되길 기원합니다. **경영전략팀 백원기** 조화가 맞아야 요리가 맛나듯 전 직종이 조화로운 멋진 병원이 되길 소망합니다! **방사선종양학과 이승욱 수석기사**

국내 유일의 보험자 직영병원으로서 최고의 의술, 최고의 서비스로 공공의료의 성공적 운영을 선도해 나가는 일산병원의 15주년을 축하합니다. **대외협력팀 김문희** 일산병원 15년, 바로 오늘부터입니다. **교육수련팀 이규한**



개원 15주년 기념 포상

포상 소감 Mini Interview



장관 표창

개원 15주년에 큰 상을 받게 되어 매우 기쁘게 생각합니다. 더욱 열심히 하라는 뜻으로 알고, 병원 발전에 보탬이 되도록 최선을 다해 최고의 의사가 되도록 노력하겠습니다.



이병욱 연구소장  
(정신건강의학과 교수)



장관 표창

기별 때 함께 기뻐해 주시고, 어려울 때 힘이 되어 그것을 함께 나누었던 선배님들, 동료들, 후배들의 열정이 새록새록 떠오릅니다. 물질양적으로 도와주시는 선생님을 진심으로 감사드립니다.



병동간호팀 정복연 수간호사



이사장 표창

개원 15주년을 축하합니다. 청춘의 벅찬 가슴을 안고 입사한지 몇 그제 같은데, 벌써 회로리가 보이네요. 즐거운 병원, 신나는 병원이 되도록 직원 모두가 다 함께 열심히!!



소아청소년과 윤신원 교수



재활치료센터 하차심 팀장



이사장 표창

우리 병원의 많은 좋은 분들 덕분에 오랜 시간 열심히 일할 수 있었던 것 같습니다. 특히 소아청소년과 선배님들의 지지와 격려가 큰 도움이 되었습니다.



유니에스 정혜영



병원장 표창

우리 병원이 낱알이 성장해가는 빛나는 시점에 수상의 영광을 얻게 되어 기쁘게 생각합니다. 제가 큰 라오 엮이 직 장생활 할 수 있도록 도와주신 모든 분에게 감사의 마음을 전합니다.



경영전략팀 김광희

개원 15주년 기념 포상

포상 대상자를 소개합니다!

훈격	소속	직종	성명
장관	정신건강의학과	의사직	이병욱
	흉부외과	의사직	홍기표
	병리과	의사직	이미경
	피부과	의사직	조남준
	관리부	사무직	조용근
	경영정보팀	사무직	정동은
	특수사업팀	사무직	김종석
	교육수련팀	사무직	이규한
	병동간호팀	간호직	정복연
	병동간호팀	간호직	박민현
	특수간호팀	간호직	이윤희
	적정진료지원팀	간호직	임옥순
	외래간호팀	간호직	박혜선
	일산경찰서	공무원	류상균
	마두지구대	공무원	이건희
	일산소방서	공무원	이건희
이사장	백석119 안전센터	의사직	윤신원
	소아청소년과	의사직	윤신원
	마취통증의학과	의사직	이재호
	건강증진센터	사무직	이상윤
	인사팀	사무직	심상호

훈격	소속	직종	성명
이사장	병동간호팀	간호직	신은아
	병동간호팀	간호직	김경숙
	병동간호팀	간호직	배미령
	병동간호팀	간호직	박광선
	병동간호팀	간호직	김인화
	병동간호팀	간호직	강민정
	특수간호팀	간호직	송명희
	보험심사팀	간호직	윤난희
	임상연구관리팀	간호직	김인순
	외래간호팀	간호직	노길영
	외래간호팀	간호직	서윤경
	약제팀	약무직	김보경
	재활치료센터	보건직	하차심
	영상의학과	보건직	송영근
	방사선종양학과	보건직	김정배
	영양팀	보건직	임은화
병원장	외과	의사직	허호
	신경외과	의사직	김덕영
	연구기획팀	사무직	김미연
	경영전략팀	사무직	김광희
	구매관리팀	사무직	민로사
	구내의원	의사직	김민정

훈격	소속	직종	성명
병원장	병동간호팀	간호직	김혜선
	병동간호팀	간호직	정영미
	병동간호팀	간호직	강현화
	특수간호팀	간호직	유은경
	외래간호팀	간호직	김송은
	진료협력센터	간호직	최상길
	외래간호팀	간호직	장성연
	외래간호팀	간호직	한양순
	외래간호팀	간호직	권희정
	건강증진센터	간호직	김진희
	진단검사의학과	보건직	구혜리
	치과	보건직	김미영
	케이텍맨파워	용역직	이유경
	케이텍맨파워	용역직	이지은
	케이텍맨파워	용역직	전빛나
	케이텍맨파워	용역직	최애경
유니에스	용역직	공창진	
유니에스	용역직	정혜영	
에스텍시스템	용역직	원종일	
현대C&R	용역직	송지현	

Doctors in 일산병원

아이의 성장을 지켜보듯 자랑스럽고 뿌듯한 마음

재활의학과 김성우 교수

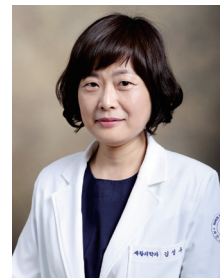

지난 2000년부터 근무를 시작해 어느덧 15년의 세월을 함께한 김성우 교수는 우리 병원에 대한 남다른 애정과 열정을 간직한 인물이다. 김 교수는 “개원 이후 주로 소

아재활, 발달지연 분야에서 진료를 이어왔다”며 “우리 병원이 국내 최초로 시행한 소아신경학, 소아정신의학, 소아재활의학 전문의들이 동시에 통합하여 진료하는 발달지연클리닉에서 많은 아동들의 재활치료를 힘썼다”고 지난 시간을 회상했다. 특히 “개원 초 전 직원이 함께 한 워크샵, 소아재활 낮 병동 운영, i-SIS(통합의료정보시스템) 구축, 제1회 발달지연클리닉 심포지엄에서 강당을 가득 메운 청중, 지역사회중심 재활 사업 중 ‘장애인 건강관리프로그램’ 운영 등이 기억에 남는다”고 말했다.

김 교수는 개원 15주년을 맞은 우리 병원을 돌아보며 “마치 아이가 태어나 성장하는 과정을 지켜본 것처럼, 자랑스럽고 뿌듯한 마음과 조금하고 아쉬운 마음이 교차하는 기분”이라며 “이제는 새롭게 Peak Growth를 준비해야 할 시기가 다가온 것 같다”는 뜻을 밝혔다. 우리 병원의 성장 동력은 “진료를 제일 중요시 여기는 의사와 우리 병원을 사랑하는 모두”라는 뜻을 밝힌 김 교수는 “앞으로 일산병원이 우리 모두가 자랑스러워 하는 병원으로 발전했으면 좋겠다”며 개원 15주년을 축하했다.

취재, 이동화 기자

일산병원 15주년 개원기념을 진심으로 축하하며, 지금 이 순간 튼튼하게 뿌리 내릴 100주년의 일산병원 개원기념을 기대해봅니다. 국민에게 사랑받는 지속 성장하는 일산병원 파이팅^^ 건강증진팀 이상윤

3월 3일 삼짇날! 강남 갔던 제비가 일산으로 돌아와 동지를 튼 일산병원. 개원을 진심으로 축하합니다. 삼삼한날 개원이라 따스한 봄날처럼 늘 푸르고, 상큼한 병원으로 남길 바랍니다. 건강증진센터 계인선 수간호사

신규 임용을 축하드립니다

임상교수



신상운  
소화기내과



이용규  
신장내과



윤준호  
치과



전한호  
소화기내과



전하라  
재활의학과



신상훈  
심장내과



이지은  
신경과



이정석  
정신건강의학과



배미경  
흉부외과

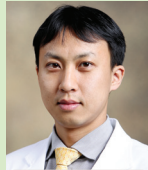

정인혁  
소아청소년과



윤봉식  
소아청소년과



박상언  
비뇨기과



박용정  
진단검사의학과



정상원  
응급의학과

전임의



이경화  
소화기내과



이수연  
심장내과



박진수  
류마티스내과



윤희우  
정신건강의학과



박희정  
병리과



김지용  
재활의학과



김태중  
건강증진센터

약무직 약제팀: 김수지, 박슬아, 김선화, 한아름 간호직 병동간호팀: 강그림, 김나라, 김누리, 김동아, 김미림, 김민희, 김성준, 김영은, 김희선, 김희선, 노정윤, 류연호, 박현선, 양수연, 유은정, 유주연, 유 희, 이미나, 이예진, 이은혜, 이지영, 이지현, 정루비, 정승기, 정지혜, 조소현, 진아영, 홍수지, 홍은비 보건직 영상의학과: 황인환 진단검사의학과: 윤양일



※ 사진은 모바일진에서 확인할 수 있습니다.

추천합니다

경영정보팀 박창오 파트장이  
병동간호팀 송옥희 수간호사에게 맛집을 추천합니다~



추천  
맛집



지인의 소개로 칼국수 맛집 '안동국시 소호정'과 만났습니다. 안동식 칼국수를 재현한 맛집으로 사골을 쓰지 않고 한우 양지고기만 내는 육수와 가늘고 쫄깃한 면발이 일품입니다. 칼국수를 갇임무침으로 싸먹으면 또 다른 별미를 느낄 수 있습니다. 전직 대통령의 단골집으로도 유명합니다. 아버님께서 입원해 계시는 때 많은 도움과 보살핌을 주신 112병동 송복희 수간호사 선생님께 더 권해드리고 싶습니다.



병동간호팀 송복희 수간호사의 추천합니다 다음 주인공은 누구일까요?

가로 세로 퀴즈

가로 열쇠

- ① 2월 17일 5층 병동에서 0000훈련을 실시하였다. 이번 훈련은 방화로 인한 화재 발생 상황에서 화재진압, 환자대피 등 업무분담에 따라 화재에 대응하는 훈련으로 진행되었다.
- ② 물이 빠른 속도로 흐를, 또는 그 물.
- ③ 날씨가 검사할, 또는 그런 검사.
- ④ 2월 25일부터 3월 31일까지 1층 중앙 로비에서 개원 15주년 기념 00000가 열리고 있다.

세로 열쇠

- ① 위급한 상태를 조치해야 할 환자.
- ② 판사와 검사를 아울러 이르는 말.
- ③ 개원 15주년을 맞아 2월 27일, 3월 2일 각각 전문지 및 일간지·방송 기자 초청 000가 열렸다.

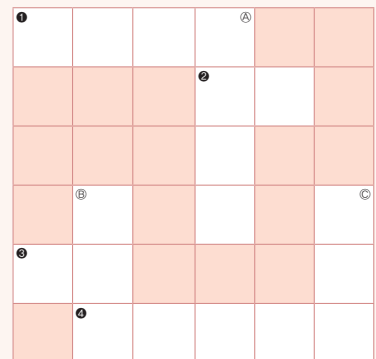

※ 정답을 독자엽서에 적어서 대외협력팀 또는 영업팀에 제출해주세요. 정답자를 선정해 소정의 상품을 드립니다. 독자엽서는 직원식당 앞 영업팀에 비치되어 있습니다.

※ 지면상의 이유로 자유 게시판 생생Talk는 휴재합니다.

Cartoon in 일산병원

일산병원의 개원 15주년을 축하합니다!

일산병원이 개원 15주년을 맞았어요!  
일산병원은 양질의 의료서비스 제공과 건강보험제도의 발전에 기여해왔어요.  
전 직원의 열정과 노력이 성과랍니다! 일구어낸 소중한 성과랍니다!  
연간 진료 환자 110만명!  
공공병원 평가 최우수 등급!  
진료 적정성 평가 전국 11위!  
4인 기준 일반병실 운영  
연구소 설립 및 건강보험자료 제공  
정부 주요정책 및 시범사업 선도적 수행  
최첨단 의료장비 도입과 진료환경 개선



사람으로 치면 청소년기를 맞이한 일산병원, 멋진 성장을 기원합니다. **진료협력센터 정은진 파트장** 일산이란 이름으로 맞는 마지막 생일, 수고했어 일산아~ 새 이름으로 다시 만나자! **원무팀 송경준**

초창기 일산병원 주변에는 아무것도 없이 허허벌판이었는데 이렇게나 많은 것이 생겨서 좋아요~ 무에서 유를 창조한 일산병원 대단해요! **간호행정팀 이혜영** 개원, 15주년, 판타스틱, 성공적. **임상연구관리팀 오기용**



## 의료관리에서 고객경험관리로 적정진료실 15년을 돌아보며

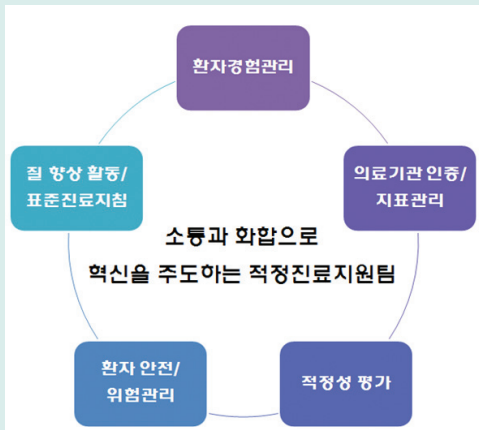

2000년 의료관리팀(팀장 : 비뇨기과 마상열 교수)으로 시작한 적정진료실은 그 당시 타병원에서 시도하지 않은 개방병원 운영을 포함하여 QI활동, 감염관리, 민원관리, 진료의뢰 등 진료가 원활하게 이루어 질 수 있도록 다양한 업무를 담당하였고, 6명의 적정진료실장을 거치면서 병원의 성장과 함께 감염관리실, 진료협력센터가 분리된후 2009년 적정진료지원팀과 고객지원센터로 자리매김하였다. 적정진료지원팀은 매년 병원 전체의 질향상 사업을 기획하여 QI활동을 지원하고, 임상진료과 및 부서별 QI전문위원과 환자안전담당자를 두어 CP, 임상질지표, 환자안전 그리고 의료기관인증 및 진료 적정성 평가에 이르는 각종 질관리 사업을 담당하고 있다. 개원초부터 시작된 QI활동은 성과를 'QI경진대회'를 통해 원내 직원과 공유하

던 차원에서, 2005년부터 한국의료질향상학회 등 외부 기관 및 학회에 발표하고 있으며, 2014년에는 국제의료질향상학회의 QI우수사례로 4편이 선정되었고, '간호사 투약오류 감소 활동'이 한국의료질향상학회 최우수 연제상을 수상하는 영광을 얻었다. 또한 '환자안전관리' 프로그램을 개발하여 문제 발생 및 예측 시 직원이 자발적 보고를 할 수 있도록 하고, 이를 통해 환자안전 예방 활동과 사건 발생에 대한 모니터링 및 개선활동을 전개하고 있다. 뿐만 아니라 전 직원 교육 및 '환자 안전의 날' 개최 등을 통해 '환자안전문화'를 구축하여 안전한 진료환경을 제공하기 위해 최선을 다하고 있다. 이러한 활동들은 대외 평가에서 결실을 맺어 2004년 1주기 의료기관평가 시 총 78개 의료기관중 8위라는 높은 성과를 거두었으며, 2010년에 이어 2014년에도 의료기관 인증을 획득하여 의료서비스의 질과 환자안전에서 신뢰할 수 있는 기관으로 인정받았다. 또한 진료 적정성 평가 결과에서도 임질한 평가 모든 항목을 포함 14개 공개 항목 중 12개 항목에서 1등급을 받는 등 우수한 진료 성과를 나타내고 있다. 지난 15년간 다양한 활동 및 지속적인 노력으로 질 향상 활동의 체계를 구축한 적정진료지원팀은 앞으로 소통과 화합으로 환자 경험을 중심으로 하는 혁신을 주도하여 국민의 신뢰와 사랑을 받는 건강보험 모델병원의 중심이 될 것이다.

NEWS

## 2주기 의료기관 인증 획득 의료서비스와 환자 안전관리 우수성 입증 비대학병원 최초 인증 이어 2회 연속 획득



우리 병원은 보건복지부로부터 의료서비스의 질과 환자 안전 수준에 대한 우수성을 인정받으며 2주기 의료기관 인증 획득에 성공했다.

의료기관평가 인증은 의료서비스의 질 향상을 목표로 시행되고 있는 제도로, 전문조사단이 직접 병원을 방문해 진료과정 및 관리체계를 현장에서 확인하고 환자진료체계, 행정관리체계 등 영역별 운영실태를 평가해 우수 의료기관으로 인증하게 된다. 우리 병원은 지난해 12월 16일부터 나흘간 환자안전과 질향상, 약물관리, 감염관리 등 환자 및 직원 안전을 중심으로 1주기 때보다 강화된 국제적 수준의 평가기준에 따라 병원 안전시스템의 전반을 평가받았으며, 평가결과 총 537개의 조사항목에서 우수한 점수를 획득하여 신뢰할 수 있는 병원으로 최종 승인 받았다.

이로써 우리 병원은 지난 2011년 2월 비대학병원으로서 최초로 1주기 인증을 받는데 이어 지속적으로 환자안전 및 의료서비스 질 향상 위한 다양한 노력을 기울인 결과 다시 한번 의료기관 인증에 성공하며 명실상부 최상의 의료서비스를 제공하는 공공 의료기관임을 입증 받게 된 셈이다. 또한 이번 인증 결과는 2019년 2월까지 유효하며 정부에서 인정한 의료기관으로 타 기관과의 차별성을 부각시킬 수 있게 됐다.

NEWS

## 한국경진학교와의 MOU체결

우리 병원은 2월 27일 한국경진학교와 업무협약을 맺고, 발달장애 학생의 정신건강 증진을 위해 앞장 서기로 했다. 이번 협약을 통해 ▲개별화교육지원팀 구성운영 참

여 ▲발달장애 학생 치료 자문 등에 적극 협력하게 되며, 인제대 일산백병원 및 명지병원과 지역사회 발달장애 학생 지원을 위해 지속적으로 상호 협의할 예정이다.

## 2015년 첫 어린이 건강교실 개최

3월 10일 지난해에 이어 올해 첫 어린이 건강교실이 개최되어 일산을 비롯한 파주, 김포지역 어린이들의 큰 호응을 얻었다. 6~7세 어린이 대상으로 영양 및 손씻기 교육을 비롯하여 건강을 주제로 한 인형극을 진행하는 어린이 건강교실은 접수 개시일에 대부분

마감됐으며, 올해 월평균 280여 명의 어린이가 참여하게 될 예정이다. 어린이 건강교실은 상·하반기 각각 4회씩 매달 둘째 주 화요일에 실시되며, 5월에는 가정의 달을 맞아 부모와 함께 참여할 수 있는 특별행사가 마련될 예정이다.

## 2015년 상반기 화재대응훈련 실시



2월 17일 5층 병동에서 화재 시 신속하고 체계적인 대응태세를 갖추기 위해 화재대응훈련을 실시하였다. 이번 훈련은 방화로 인한 화재 발생 상황에서 화재진압, 통보 연락, 환자대피 및 자위소방대 소방활동 등 업무분담에 따라 화재에 대응하는 훈련으로 진행되었다.

일 : 일산의 삶의 품격과 가치를 높여주는  
산 : 산성보다 높고, 흔들리는 바람에도 초심을 잃지 않는 의료인이 있는  
병 : 병원은 오직  
원 : one(하나)~ 국민건강보험 일산병원 특수간호팀 정승은

15년간의 나의 희로애락을 함께 해 준 일산병원~  
고맙고, 사랑스럽고, 자랑스럽습니다. 임상연구관리팀 이수정  
한국의 중심이 아닌 세계 속의 일산병원이 되길 기원합니다^^  
일산병원 15주년 축하드립니다. 재활치료센터 이동화

언론에 바친 입산병원



방송



**당뇨병 관리** 내분비내과 **송영득** 교수 2월 3일 MBC 뉴스  
**폭식증** 정신건강의학과 **이선구** 교수 2월 8일 SBS, MBC 뉴스  
**4대 중증질환 보장성 강화** 중앙혈액내과 **김용태** 교수 2월 11일 KBS 생생정보통  
**계절성 우울증** 정신건강의학과 **송정은** 교수 2월 12일 SBS 뉴스

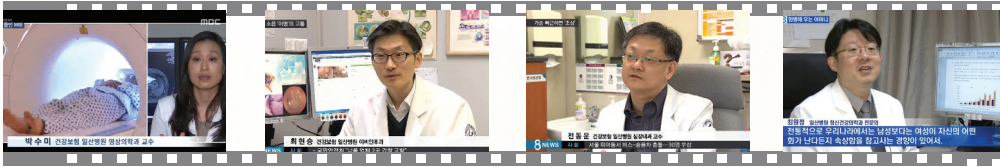

**소음 줄인 MRI** 영상의학과 **박수미** 교수 2월 13일 MBC 뉴스  
**이명** 이비인후과 **최현승** 교수 2월 15일 SBS, MBC 뉴스  
**협심증** 심장내과 **전동운** 교수 2월 19일 SBS, MBN 뉴스  
**화병** 정신건강의학과 **최원정** 교수 2월 20일 MBN 뉴스



**금연치료 건강보험 지원** 가정의학과 **박영민** 교수 2월 25일 SBS 뉴스  
**금연성공전략** 가정의학과 **이상현** 교수 2월 25일 KBS 무엇이든 물어보세요  
**아생진드기 바이러스** 감염내과 **박윤선** 교수 2월 25일 MBC 뉴스  
**포괄간호서비스 병동** 2월 27일 SBS 생활경제



신문

2월 1일 **연합뉴스 등 10곳**  
 중년 불청객 '오심견' 급증세... "수술전 정확히 진단해야"  
 재활의학과 **홍지성** 교수

2월 2일 **한겨레**  
 신입사원이 아프다... 입사 1년 "몸과 마음이 다 아파요"  
 가정의학과 **추정은** 교수

2월 2일 **한겨레**  
 여자라서 라는 말 듣기 싫어 매일 야근에 회식 필참하다보니  
 산부인과 **정재은** 교수

2월 2일 **중앙일보**  
 고열량 식품, 담배처럼 가격 왕창 올라야? '비만세'의 비밀

2월 8일 **동아일보 등 10곳**  
 미모 스트레스로 20~30대 여성 폭식증 증가... 대표적 증상은?  
 정신건강의학과 **이선구** 교수

2월 15일 **연합뉴스 등 10곳**  
 귤속에서 왕왕 이명 환자, 남성보다 여성이 1.4배 많아  
 이비인후과 **최현승** 교수

2월 19일 **중앙일보 등 10곳**  
 협심증 일종의 노화 현상...60대 > 70대 > 50대 순으로 많아  
 심장내과 **전동운** 교수

2월 23일 **세계일보 등 10곳**  
 환절기 기승 '편도염' 9세 이하 어린이 22.9% 차지  
 이비인후과 **신향애** 교수

우리 병원 주요행사

**도시바자회**  
 • 일시 2015. 3. 9(월) ~ 3. 21(토)  
 • 장소 지하 1층 재활치료센터 앞 로비

**제9기 고위자과정 입학식**  
 • 일시 2015. 3. 23(월) 18:00  
 • 장소 63컨벤션센터

**어린이 건강교실**  
 • 일시 2015. 4. 7(화) 10:30  
 • 내용 손씻기 교육 및 인형극  
 • 장소 지하 1층 대강당

**원내 건강강좌**  
 • 일시 2015. 4. 10(금) 16:30  
 • 제목 기능성 위장관 장애의 식이 관리  
 • 강사 소화기내과 전한호 교수  
 • 장소 지하 1층 대강당

고양 및 파주시 주요행사

**입산한옥마을 정와빛축제**  
 • 일시 2015. 3. 5(목) ~ 5. 31(일)  
 • 장소 사리현동 입산한옥마을

**트라우마-감정발산프로젝트**  
 • 일시 2015. 3. 12(목) ~ 5. 31(일) 10:00~18:00  
 • 장소 고양어울림누리 어울림미술관

**고양 힐링누리길 가족사랑 걷기축제**  
 • 일시 2015. 3. 21(토) 9:30~12:30  
 • 장소 행주산성 역사누리길

**2015 고양 국제 꽃박람회**  
 • 일시 2015. 4. 24(금) ~ 5. 10(일)  
 • 장소 고양시 호수공원

**파주 프로방스 빛축제**  
 • 일시 ~ 2015. 4. 30(목)  
 • 장소 파주 프로방스마을

사랑의 사회사업 후원 안내

입산병원에서는 경제적인 어려움으로 치료받지 못하는 환자들을 위해 후원금을 모금하여 치료비를 지원하고 있습니다. 2014년 한 해 내부, 외부 자원을 동원하여 253명의 환자들에게 후원금으로 341,368,950원을 지원하고, 지역사회 기관에 후원물품을 전달하였습니다. 여러분의 정성 어린 후원금은 질병으로 고통 받는 환자와 가족 및 지역사회 소외계층에게 건강한 웃음을 되찾게 해줄 것이며 어려운 위기를 극복하는 데 큰힘이 될 것입니다.

**2월 사회사업 후원금 내역**  
 직원정기후원금 5,110,000원  
 특별후원금 개원기념 제안물품 판매액 1,422,000원  
 이비인후과 신향애 교수 3,650,000원  
 ※ 후원을 원하시는 분은 아래를 참고 하시기 바랍니다.  
 • 문의 (031) 900-0100~2(사회사업팀)  
 • 후원계좌 기업은행(377-046216-04-015)  
 ※ 후원금은 연말정산시 소득공제 혜택을 받을 수 있습니다.

직원 동정

• 재활치료센터 **강은실** 득녀 2015. 2. 23  
 • 원무팀 **노미혜** 결혼 2015. 2. 28  
 • 신경외과 **이상훈** 교수 결혼 2015. 3. 1  
 • 외래간호팀 **김나연** 득남 2015. 3. 6  
 • 건강증진팀 **이종석** 팀장 자녀결혼 2015. 3. 14  
 • 외래간호팀(응급의료센터) **박상문** 결혼 2015. 3. 22

독자참여

**2월호 독자엽서 당첨자**  
 정후주(병동간호팀)  
 김민환(경영전략팀)  
**개원 15주년 축하메시지 당첨자**  
 김선애 수간호사(외래간호팀)  
 정승은(특수간호팀)  
 김철민(영상의학과)

자유게시판

"내가 추천하고(소개하고) 싶은 것"을 주제로 여러분의 참여를 기다립니다. 대외협력팀 Bef 메일로 소개하고픈 사연(200자 내외)과 사진(4~5컷)을 보내주세요. 선정되면 소정의 기념품을 드립니다.

독자엽서 참여

• 가로 세로 퀴즈  
 독자엽서에 정답을 적어 보내주세요.  
 • 생생 Talk  
 입산병원 가족으로서 자랑스러울 때는?  
 ※ 생생TALK 주제는 4월호에 한번 더 진행됩니다.

3월 독자엽서



• 독자엽서 참여방법 대외협력팀으로 직접 제출 또는 직원식당 앞 엽서함 제출  
 • 마감 매월 5일  
 • 발표 입산병원 News 4월호  
 ※ 생생 Talk · 가로 세로 퀴즈 정답 및 좋은 의견을 적어주시는 분들에게 주침을 통해 상품을 드립니다.  
 ※ 1인 1매만 응모 가능합니다.

수신 : 대외협력팀  
 성명 : \_\_\_\_\_  
 소속 : \_\_\_\_\_  
 전화번호 : \_\_\_\_\_  
 Mobile : \_\_\_\_\_  
 가장 좋았던 기사 : \_\_\_\_\_  
 독자의 소리 : \_\_\_\_\_  
 생생 Talk 작성란 : \_\_\_\_\_

가로 세로 퀴즈 정답

1			2	
			3	
4				5